

  
BONAVA

## Hangarhusene

DESIGNPROGRAM 26. MAJ 2019









# Designprogram Hangarhusene

At føle sig hjemme handler ofte om de små detaljer.  
Gennem tilvalg kan du skabe et personligt hjem, hvad enten  
du ønsker mindre eller større ændringer.

MATERIALER OG TILVALG



DIT PERSONLIGE PRÆG

**Du tænker dagens første og sidste  
tanke i soveværelset, du slapper af og holder fri i  
opholdsrummet, og du laver dine livretter i køkkenet.**

**Hjemmet er et af de vigtigste  
steder i vores liv.**

# Information



## PRAKTISK VEDRØRENDE DESIGNPROGRAMMET

**Dette designprogram beskriver de fem designpakker og øvrige tilvalgsmuligheder, som du kan vælge ved indretningen af dit nye hjem.**

### Designpakke: Minimalism

Når du ser cirklen med 'Vores valg' på de kommende sider, indikerer det de valgte materialer, der som udgangspunkt følger med boligen.

### Tilvalg

De andre stilkoncepter (Tradition, Trend, Nordic og Industry) der optræder i designprogrammet er tilvalg, som du kan tilvælge mod et tillæg i pris.

I disse designpakker er der foretaget ekstra tilvalg som komplementerer valg af køkkenlåge herunder gulv, ekstra skuffer, anden bordplade, greb og opgraderede hårde hvidevarer.





**Vi har gjort det  
enkelt for dig**

MATERIALER







# Minimalism

## Det moderne køkken

Stilen i designpakken Minimalism er både minimalistisk og stilfuld med moderne og glatte hvide køkkenlåger, der er lette at holde i kombination med en kontrastfuld mørk bordplade i grå laminat.

Udtrykket er let, enkelt og skandinavisk. Denne stil giver dig en neutral base, hvorefter du kan skabe din helt egen stil ved at tilføje køkkenudstyr, tekstiler og små detaljer, samt eksperimentere med farver og andet interør.

'Minimalism' designpakke indgår i købesummen på din bolig, og der er ingen mulighed for at foretage ændringer i denne designpakke.

<b>Låger</b>	Hvid glat låge med integreret greb
<b>Hvidevarer</b>	Opvaskemaskine i rustfri stål og integreret køleskab
<b>Emhætte</b>	Indbygget i overskab
<b>Vask</b>	Rustfri vask, underlimet
<b>Ovn</b>	Rustfri indbygningsovn
<b>Kogesektion</b>	Glaskeramisk
<b>Bordplade</b>	Mørkgrå laminat bordplade 20mm
<b>Køkkenarmatur</b>	Grohe, Krom

### Bordplade

Den valgte bordplade, mørkgrå laminat, er med sin matte, silkebløde overflade et yderst moderne og eksklusivt produkt. Samtidig er det et materiale, der er kendetegnet ved at have alle de gode egenskaber, nemlig en meget slidstærk og rengøringsvenlig overflade.

### Vask

Vasken er vedligeholdelsesvenlig, i rustfri stål og monteret underlimet, det rigtige valg der letter den daglige rengøring.

Vi har valgt et enkelt og stilrent armatur af fabrikat Grohe, et kvalitetsprodukt der ikke går på kompromis med design og funktionalitet tillige ekstra vandbesparende.

### Hårde hvidevarer

Køleskabet er integreret bag låge og front følger lågens linjer og design på overskabe. Opvaskemaskinen og ovn er i rustfri stål og er behandlet med Anti-Fingerprint der modvirker aftryk og sikrer at det rustfrie udtryk beholder sin finish.

# Minimalism

Nedenstående elementer indgår i dit nye hjem



- Glat hvid låge i 19 mm MDF med indfræst greb
- Svagt rundet kant
- Nærmeste NCS farve: 1002-Y

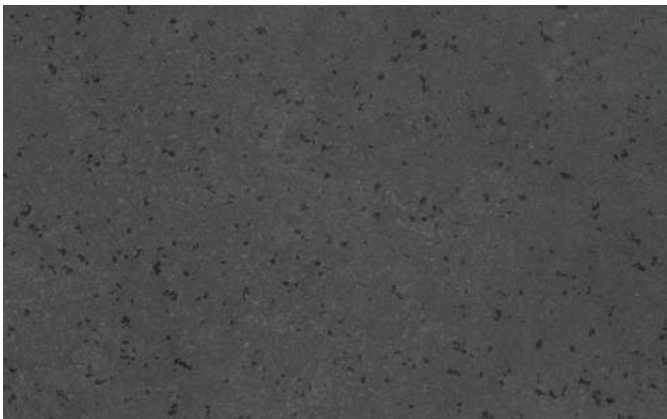

Trægulv - ask lamelparket



Ovn  
66 l

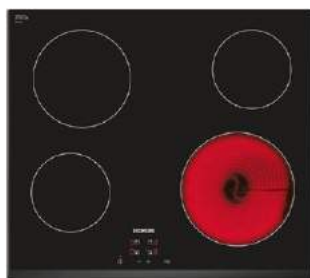

Kogeplade  
glaskeramisk



Opvaskemaskine  
stålfront - 46db



Køle/Frys

Vores  
valg





# Tradition

## Vælg det landlige og klassiske køkken

kr. 75.000,-



Designpaken Tradition er den perfekte balance mellem nutid, fremtid og fortiden. Dette køkken har en stil som følger en klassisk tradition med moderne indslag. De indrammede låger repræsenterer, sammen med træbordplade i laminat, en klassisk stil som holder i længden, og føles rigtig idag som om 10 år. Du får moderene funktionalitet i et tidsløst udtryk.

Med Tradition har du mulighed for at foretage andet valg af bordplade og trægulv, end det der oprindeligt er inkluderet i prisen uden ekstraomkostninger. Du kan også vælge at opgradere til en massiv træbordplade mod en merpris.

- Hvid låge med med ramme i 19 mm MDF
- Svagt rundet kant
- Nærmeste NCS farve: 1002-Y



Ovn, hvid



Induktion



Opvaskemaskine-  
Integreret  
44db



Grohe Essence



Køle/Frys

<b>Låger</b>	Hvid låge med ramme og knopgreb
<b>Hvidevarer</b>	Køleskab og opvaskemaskine er integreret bag låge
<b>Emhætte</b>	Indbygget i overskab med udtræk
<b>Vask</b>	Rustfri vask, underlimet
<b>Ovn</b>	Hvid indbygningsovn med varmluft
<b>Kogesektion</b>	Induktion
<b>Bordplade</b>	Laminat bordplade Eg, Rustik gråmeleret 30mm
<b>Køkkenarmatur</b>	Grohe Essence, Krom

**Bordplade**  
Eg laminat, Rustik 30mm

**Jeg ændrer omkostningsfrit til:**  
Hvid 'Trend' laminat, 20mm

**Overskabe**  
Overskabene er ekstra høje, hvilket gør at du slipper for ekstra rengøring over skabene.

**Underskabe**  
Der er skuffer i stedet for skabe hvor muligt

**Gulv\***  
Eg, lamelparket 3-stavs hvid matlak

**Jeg ændrer omkostningsfrit til:**  
Ask, lamelparket 3-stavs hvid matlak. (Vælg i givet fald ovennævnte hvide bordplade hertil)

Egetræsgulvet i stavparket er valgt i "Tradition" stilen, idet det på enkel vis understreger det traditionelle køkkendesign og bordpladevalg.

\*Gennemgående i hele boligen



# Nordic

## Vælg det nordiske og praktiske

kr. 98.000,-



Dette design i nordisk inspirerende materialer hviler på moderne, rengøringsvenlige materialer hvor vi har fået inspiration fra den nordiske natur. Farveskalaen er neutral med rene og enkle overflader.

Med designpakken 'Nordic' har du mulighed for at foretage andet valg af bordplade end det der er inkluderet i prisen uden ekstraomkostninger. Der er ligeledes valgt et lamel plankegulv i ask, der fuldender denne stil. Du har mulighed for at ændre til andre gulvtræsarter uden omkostning og du kan også vælge at opgradere til en træ- eller stenbordplade mod en merpris.

- Glat hvid låge i 19 mm MDF
- Svagt rundet kant
- Nærmeste NCS farve: 1002-Y



Ovn 71 l



Induktion



Opvaskemaskine  
Integreret  
44db



Grohe Round



Køle/Frys

<b>Låger</b>	Hvid glat låge og grebsløst
<b>Hvidevarer</b>	Køleskab og opvaskemaskine er integreret bag låge
<b>Emhætte</b>	Indbygget i overskab med udtræk
<b>Vask</b>	Rustfri vask, underlimet
<b>Ovn</b>	Stål indbygningsovn med varmluft
<b>Kogesektion</b>	Induktion
<b>Bordplade</b>	Laminat bordplade, beton 20mm
<b>Køkkenarmatur</b>	Grohe Minta, Hvid

**Bordplade**  
Laminat, 20mm  
I farven varm gylden

**Jeg ændrer omkostningsfrit til:**

- Sort laminat, 20mm
- Hvid "Trend" laminat, 20mm

**Overskabe**  
Overskabene er ekstra høje, hvilket gør at du slipper for ekstra rengøring over skabene.

**Underskabe**  
Der er skuffer i stedet for skabe hvor muligt

**Gulv\***  
Ask, lamelplank hvid matlak,  
Plankegulvet i ask er valgt i 'Nordic' stilen, idet det understreger oplevelsen af det nordiske køkkendesign og bordpladevalg.

**Jeg ændrer omkostningsfrit til:**

- Eg, lamelparket 3-stavs hvid matlak.
- Ask, lamelparket 3-stavs hvid matlak.
- Eg, lamelplank hvid matlak.

\*Gennemgående i hele boligen inkl. trappe



# Trend

## Vælg et trendigt design

kr. 85.000,-

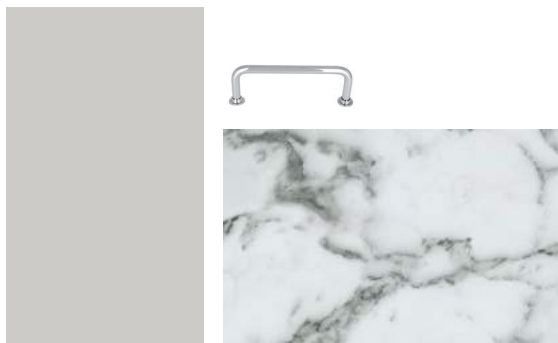

I designpakken 'Trend' mødes du med et naturligt og trendy udtryk. Detaljer som marmorlook forstærker det rene og diskrete udtryk og lågernes farve kombineret med retro greb giver køkkenet en trendy karakter der er oppe i tiden.

Med Trend har du mulighed for at foretage andet valg af trægulv end det der er inkluderet i prisen uden ekstraomkostninger. Du kan også vælge at opgradere til en stenbordplade mod en merpris.

- Glat lysgrå låge i 19 mm MDF
- Svagt rundet kant
- Malet i støvgrå
- Næmeste NCS farve: 2500-N
- Frisider følger låge farve



Ovn 71 L



Induktion



Opvaskemaskine, integreret 44db



Quooker



Køle/Frys

Låger	Lysgrå låge, med bøjlegreb i krom, NCS S 2500-N
Hvidevarer	Køleskab og opvaskemaskine er integreret bag låge
Emhætte	Indbygget i overskab
Bordplade	Marmorinspireret laminat "Marmor Bianco" 20mm
Vask	Rustfri vask, underlimet Intra Juvel Omnia 600SF (stål)
Ovn	Rustfri indbygningsovn i rustfri stål med varmluft
Kogesektion	Induktion
Køkkenarmatur	Quooker Fusion Square, rustfri stål

### Bordplade

Laminat Marmor Bianco, 20mm  
Den valgte bordplade, Marmor Bianco i laminat, er et trendigt og moderne produkt. Samtidig er det et materiale, der er kendetegnet ved at have alle de gode egenskaber, nemlig en meget slidstærk og rengøringsvenlig overflade.

### Overskabe

Overskabene er ekstra høje, det gør at du slipper for ekstra rengøring over skabene.

### Underskabe

Der er skuffer i stedet for skabe hvor muligt.

### Gulv\*

Eg, lamelparket 3-stavs hvid matlak.

Jeg ændrer omkostningsfrit til:

Ask, lamelparket 3-stavs hvid matlak.

Det matte egetræsgulv passer fint til 'Trend' indretningsstilen. Gulvet har en matlakeret overflade som gør at gulvet har en naturlig udseende samtidig er det slidstærkt.

\*Gennemgående i hele boligen



# Industry

Vælg den rå og designsikre stil

kr. 85.000,-



Designpakken 'Industry' står for den rå og det lidt mere dristige design. Den sorte låge og mørke laminatbordplade er den perfekte kombination der understreger det designsikre og industrielle look.

Med Industry kan du vælge andet gulv uden merpris eller vælge at opgradere til en stenbordplade med sort vask mod en merpris. Der er også mulighed for at tilvælge en hårde hvidevarepakke i stål. 'Stålpakken' vil fuldende stilen og i kombination med et køkkenarmatur i stål forstærkes café og køkkenværkstedsmiljøet.

- Glat sort låge i eg
- Svagt rundet kant



Ovn 71 L



Induktion



Opvaskemaskine  
Integreret  
44db



Armaturl Sort



Sort vask



Køle/Frys

<b>Låger</b>	Sort eg finér låge med læder greb i sort
<b>Hvidevarer</b>	Køleskab og opvaskemaskine er integreret bag låge
<b>Emhætte</b>	Indbygget i overskab
<b>Bordplade</b>	Sort mat laminat, 20mm
<b>Vask</b>	Vask underlimet, Franke MTG 610-50 (sort)
<b>Ovn</b>	Rustfri indbygningsovn i sort med varmluft
<b>Kogesektion</b>	Induktion
<b>Køkkenarmatur</b>	Grohe Minta, sort

**Bordplade**  
Sort mat laminat, 20mm

**Overskabe**  
Overskabene er ekstra høje, hvilket gør at du slipper for ekstra rengøring over skabene.

**Underskabe**  
Der er skuffer i stedet for skabe hvor muligt

**Gulv\***  
Ask, lamelparket 3-stavs hvid matlak

Jeg ændrer omkostningsfrit til:  
 Eg, lamelparket 3-stavs hvid matlak.

\*Gennemgående i hele boligen

# Bordplader

## Tilvalgsmuligheder:

### Minimalism

Mørkgrå, "Surface" laminat (indgår i Minimalism)



- Grå bordplade i laminat med en nisteret -finish
- 20 mm tykkelse
- vask underlimes

Ingen tilvalgsmuligheder

Vores  
valg

### Tradition

Eg "Rustik " laminat (indgår i Tradition)



- Laminat eg, Rustik
- 30 mm tyk
- Kantprofil, lige med lille fas
- vask underlimes

### Tilvalg

Laminat "Hvid" (tilvalg til Nordic)



Massiv Træ Eg, naturolie (tilvalg til Tradition)



- Massiv Eg, grovere åretegninger
- 30mm tykkelse
- Kantprofil, lige med lige kant
- Vask underfræses, Intra Juvel 600F(stål)

merpris kr. 18.500

### Trend

Laminat "Marmor Bianco" ( indgår i Trend)



- Laminat i marmorlook
- 20 mm tykkelse
- Kantprofil, lige med lige kant
- vask underlimes

Kvartskomposit Silestone Statuario Eternal (tilvalg til Trend)



- Kvartskomposit i marmorlook
- 20 mm tykkelse
- Kantprofil, lige med lige kant
- Vask planlimes, Blanco Andano 500IF/N (stål)

merpris kr. 35.900

### Nordic

Laminat "Varm gylden" (indgår i Nordic)

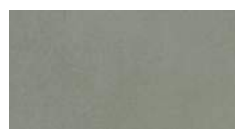

- Laminat i varm grå tone
- 20 mm tykkelse
- Kantprofil, lige med lige kant
- vask underlimes

Kvartskomposit Silestone "Coral Clay" (tilvalg til Industry)

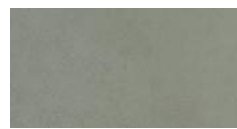

- Kvartskomposit
- 20 mm tykkelse
- Kantprofil, lige med lige kant
- Vask planlimes, Blanco Andano 500IF/N (stål)

merpris kr. 27.900

Laminat hvid eller sort (tilvalg til Nordic)

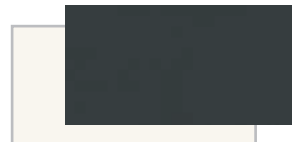

- 20 mm tykkelse uden omkostning

### Industry

Laminat "Mat Sort" ( Indgår i Industry)



- Sort mat laminat
- 20 mm tykkelse
- Kantprofil, lige med lige kant
- vask underlimes

Kvartskomposit Silestone "New Black" (tilvalg til Industry)

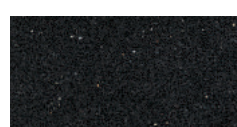

- Kvartskomposit
- 20 mm tykkelse
- Kantprofil, lige med lige kant
- Vask planlimes, Blanco Subline (antracit)

merpris kr. 19.900





# Hårde hvidevarer 'Minimalism'

## Siemens - ovn

Model HB010FBR0S ( Minimalism)



- 5 ovnfunktioner
- Ovnvolumen 66 liter
- Temperaturstyring fra 50°C - 270°C
- Energiklasse A
- Betjeningspanel i rustfri stål
- Varmluft, 3D
- CoolStart

## Siemens - kogesektion

Model SX636X03CE (Minimalism)

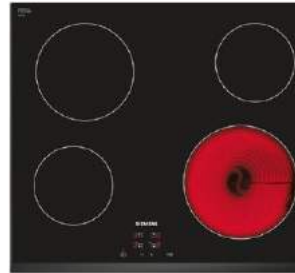

- Glaskeramisk kogesektion
- Facette uden ramme
- 4 highSpeed kogezone
- Børnesikring
- 17 effekttrin

## Siemens - opvaskemaskine

Model SN436S05KS Minimalism



- Stål front
- 46 dB
- 13 standardkuverter
- Årligt forbrug 2660 l vand/ 262 kWh
- Energiklasse A++

## Siemens - køle /fryseskab

Model KI87VVS30 (Alle)



- Fuldt integreret
- 1 Fresh box
- Nettovolumen total 272 L
- Energiklasse A++ 227 kWh/år
- Fryser 63 L
- 2 fryse skuffer
- Elektronisk regulering i 17 effekttrin

## Siemens - vaskemaskine

Model WM12N2C7DN (alle)



- Fritstående til underbygning/kan stables
- 7 kg
- Årligt forbrug 157 kWh
- 1400 omdr. pr. min
- Energiklasse A+++
- 1200 omd.
- Specialprogram for outdoor sportstøj

## Siemens - tørretumbler

Model WT45RVC7DN (alle)



- Kondens med varmepumpe
- 7 kg
- Årligt energiforbrug 212 kWh
- Elektronisk børnesikring
- Energiklasse A++

Nævnte hårde hvidevarer indgår i designpakken Minimalism

Vores  
valg

# Hårde hvidevarer de øvrige designpakker

## Siemens - ovn

Model HB510ABR0S (Trend, Nordic og Industry), Hvid (Tradition)



- 4 ovnfunktioner
- Ovnvolumen 71 liter
- Temperaturstyring fra 50°C - 275
- Energiklasse A
- Betjeningspanel i glas
- Varmluft, 3D
- CoolStart



## Siemens - kogesektion

Model EU611BEB2E (Tradition, Trend, Nordic og Industry)

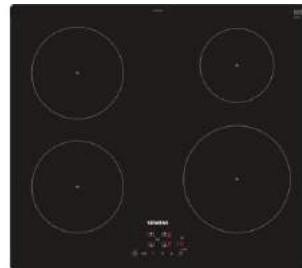

- Induktion
- Uden ramme med frontfacette
- Booster funktion
- Minutur, gryderegistrering
- 17 effektrin

## Siemens - opvaskemaskine

Model SN636X04CE (Tradition, Trend, Nordic og Industry)



- Integreret
- 44 dB
- 13 standardkvarter
- Årligt forbrug  $\text{Øko } 50^\circ\text{C}$ : 2660 l vand / 234 kWh
- Energiklasse A+++

## Siemens - køle /fryseskab

Model KI87VVS30 (Alle)



- Fuldt integreret
- 1 Fresh box
- Nettovolumen total 272 L
- Energiklasse A++ 227 kWh/år
- Fryser 63 L
- 2 fryse skuffer
- Elektronisk regulering i 17 effektrin

## Siemens - vaskemaskine

Model WM12N2C7DN (alle)



- Fritstående til underbygning/kan stables
- 7 kg
- Årligt forbrug 157 kWh
- 1400 omdr. pr. min
- Energiklasse A+++
- 1200 omd.
- Specialprogram for outdoor sportstøj

## Siemens - tørretumbler

Model WT45RVC7DN (alle)



- Kondens med varmepumpe
- 7 kg
- Årligt energiforbrug 212 kWh
- Elektronisk børnesikring
- Energiklasse A++

Nævnte hårde hvidevarer indgår i øvrige designpakker

Vores valg



ITAI



## To yderligere tilvalgsmuligheder til dit køkken

### Siemens

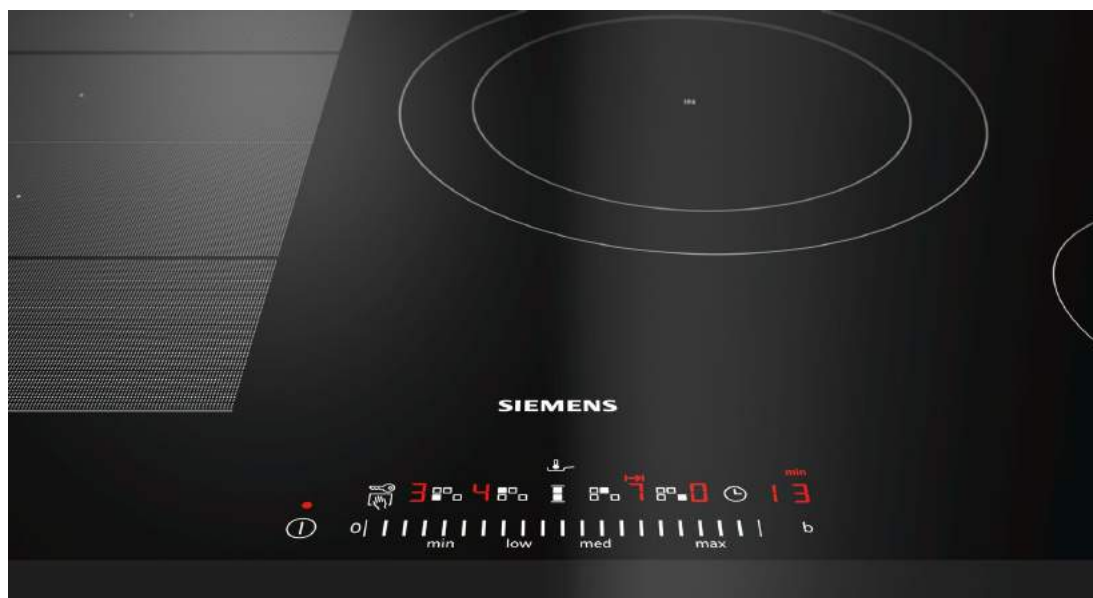

## Har du passion for mad så tag din madlavning til et højere niveau, uden kompromis.

Der kan tilvælges en 'madglædepakke' eller en 'stålpakke' til alle 5 designpakker mod en merpris.

#### Bred induktion

Er I mange personer i familien eller kan du lide at lave mad til mange gæster får du i "Madglædepakken" en bred induktionskogesektion der er med innovative programmer og gør madlavningen yderst fleksibel i alle situationer. Der er bla. automatisk grydegenkendelse og booster funktion på alle zoner til mere effektiv madlavning. Din kogesektion er udstyret med direkte berøringsfunktion med glidende funktion, som giver hurtig og jævn kontrol af varmen. Derudover kan du tænde for kogeplade og ovn via app mens du løber en tur i skoven.

#### Madglæde

I 'Madglædepakken' får du en ovn med stor volumen der også tilskynder din glæde ved at lave mad, ovnen har bla. indbygget stegetermometer, LCD Display, varmluft samt pyrolyse der sikrer at du kan koncentrere dig om at lave mad og ikke skal bruge tiden på rengøring af ovnen. Er det småt med tid kan man benytte coolStart programmet herved opnåes den ønskede temperatur hurtigere.

I denne pakke har vi ligeledes opgraderet din vaskemaskine og tørretumbler med programmer som "Outdoor" specialprogram for sportstøj og "AntiKrøl"alt sammen noget der letter hverdagen.

#### Cafe stemning

Med 'Stålpakken' er der mulighed for at give dit køkken et industrielt look og overfladen på køleskab og opvaskemaskine er behandlet således at den fremstår med en skinnende overflade. Ovnens låge åbner og lukker dæmpet med let betjening. Håndvaskarmatur i stål er med udtrækslange for nemmere rengøring af vask og den komplementerer ligeledes den rå industrielle køkkenstil.

# Hvidevarer - til 'Madglædepakken'

kr. 19.800,-

## Siemens - Pyrolyse Ovn

Model HB578ACSOS



- Pyrolyse
- Stål
- Børnesikring
- Indbygget stegetermometer
- Sikkerhedslås
- 71 L
- Varmluft 3D
- LCD Display
- CoolStart
- Pizzafunktion
- HomeConnect via app
- Langtidsstegning

## Siemens - induktion, 80 cm

Model EX851FEC1E

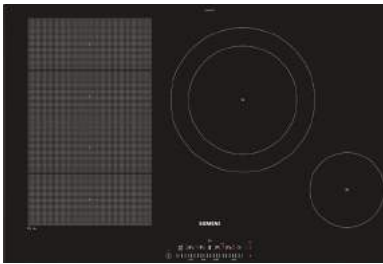

- Flex Induction
- PanBoost funktion for alle zoner
- PowerMove Plus
- 17 effekttrin
- TouchSlider
- Facette uden ramme

## Siemens - vaskemaskine

Model WM14N2O8DN



- Vaskemaskine
- 8 kg
- Elektronisk børnesikring
- Energiklasse A+++, 176 kWh/ år
- Outdoor special program for sportstøj
- AntiKrøl
- HomeConnect via app
- Forskudt starttid

## Siemens - tørretumbler

Model WT45M28ODN



- Kondensørretumbler med varmepumpe
- 8 kg
- Selvrengørende kondensator
- Elektronisk børnesikring
- Energiklasse A++ 236 kWh
- Lynprogram
- AntiKrøl
- Forskudt starttid

# Hvidevarer - til 'Stålpakke'

kr. 20.500,-

## Siemens - Pyrolyse ovn

Model HB675GIS1S



- Stål og Sort
- 71 L
- 4D- varmluft
- Pyrolyse
- LCD Display
- Stegetermometer
- Teleskopudtræk
- Børnesikring
- SoftMove
- Pizzafunktion
- Teleskopudtræk
- HomeConnect via app
- Skånsom tilberedning ved lav temperatur

## Siemens - opvaskemaskine

Model SN458S55MS



- Stål
- A+++
- 44db
- Zeolith
- Børnesikring
- LovarioFlex

## Siemens - køle/ frys

Model KG33NNL30



- Stål
- Fritstående
- A++
- No Frost
- FreshSense
- EasyClean front
- højde 176cm



Grohe Essence med udtrækslange





# Skabe i bryggers

Der er mulighed for at tilkøbe opbevaringsskabe i bryggers

Bryggers kan indrettes med ekstra opbevaring. Se de mulige tilvalgsløsninger til hver boligtype nedensfor.

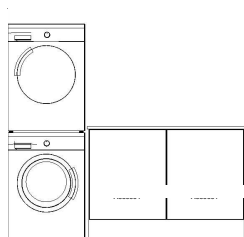

**Boligtype A**  
Bryggers pakke

2 stk vaskeskabe og  
1 stk bordplade monteret v.s.a.  
vaskesøjle

pris kr. 12.000,-

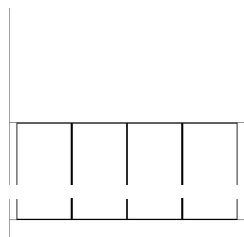

**Boligtype B**  
Bryggers pakke

4 stk skabe under bordplade

pris kr. 10.500,-

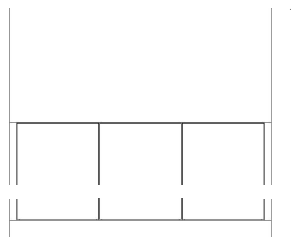

**Boligtype C**  
Bryggers pakke

3 stk skabe under bordplade

pris kr. 10.500,-

## Opbevaring

Der er mulighed for at tilkøbe en opbevaringspakke til alle værelser og entre som vist på boligplan, (se med stiblet linie på salgsplaner for placering)

Garderobepakke i entre og værelser

pris pr. pakke

### Boligtype A

kr. 64.600,-

Garderobeskabe i værelse 1, 1x60cm  
Garderobeskabe i værelse 2, 2x60cm  
Garderobeskabe i Walk-in, 3x60cm  
Garderobeskabe i soveværelse, 4x60cm  
Garderobeskabe i entre, 1x60cm skab og 1stk bøjlestang

### Boligtype B

kr. 44.600,-

Garderobeskabe i soveværelse, 4x50cm  
Garderobeskabe i værelse 1, 2x60cm  
Garderobeskabe i værelse 2, 2x60cm

### Boligtype C

kr. 54.000,-

Garderobeskabe i soveværelse 3x60cm  
Garderobeskabe i værelse 1, 1x60cm  
Garderobeskabe i værelse 2, 1x60cm  
Garderobeskabe i værelse 3, 2x60cm  
Garderobeskabe i entre, 2x60cm

# Gulve

## Minimalism

Ask lamelparket



- 14 mm
- 3-stavs
- Overfladebehandlet med hvid mat lak

Vores valg

## Tilvalg trægulve

### Tradition og Trend

Eg lamelparket



- 14 mm
- 3-stavs
- Overfladebehandlet med hvid mat lak.

### Tilvalg uden meromkostninger

Ask lamelparket



### Nordic

Ask lamelplank



- 14 mm
- Overfladebehandlet med hvid mat lak

Ask eller eg lamelparket eller Eg plank, børstet



• Eg plank

• Parket

### Industri

Ask lamelparket



- 14 mm
- Overfladebehandlet med hvid mat lak

Eg lamelparket



Bemærk, der kan forekomme forskel i udseende af gulve og trapper, da leverandør af disse ikke er den samme. Stødtrin er hvidmalede og trappen er lukket fra stueetagen til 1. sal. Overgang mellem trægulv og fliser leveres med fastmonteret metalskinne. OBS! Bundstykke i terrassedøre kan ikke ændres og vil derfor ikke svare til træsort/farve som trægulv.

## Gulvflise i entre og bryggers

Lys grå



- 30 x 60 cm
- Lys grå flise
- Grå fuger



Visualisering af asketræs lamelparket som indgår i designpakken 'Minimalism' og 'Industri'

# Planløsning

Planløsning for hver boligtype udføres som standard, som er vist i salgsbrochuren for Hangarhusene.

## Ændring af planløsning type A

Alternativ planløsning af værelser, Type A  
Væggen mellem de to værelser udgår og istedet etableres ét stort værelse, hvor de to døre bibeholdes.

Merpris pr. bolig kr. 0,00

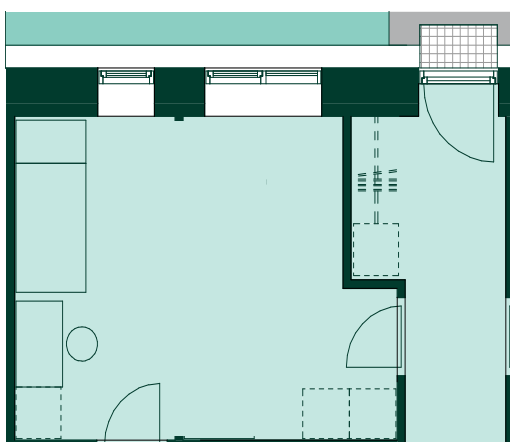

## Ændring af planløsning 1. sal boligtype B og C

Alternativ planløsning af værelser på 1. sal i boligtype B og C  
Væggen mellem de to værelser på 1. sal udgår og istedet etableres ét stort værelse.

Merpris pr. bolig kr. 0,00





# Badeværelse

Badeværelset i dit nye hjem vil bestå af nedenstående materialevalg.

## Grohe - håndvaskarmatur

Grohe Eurosmart Cosmopolitan



- Krom
- Et-grebs armatur

## Grohe - håndbruser

Grohe New Tempesta 100 ECO



- Brusesæt i Krom
- Brusestang 60 cm

## Grohe - brusearmatur

Grohe Grohtherm 1000



- Krom

## Toilet

Sanitet - væghængt toilet



- Frontbetjent cisterne med trykknop

## Badskab

Skab med glat hvid front



- Grebsløst

## Bordplade

Bordplade med vask

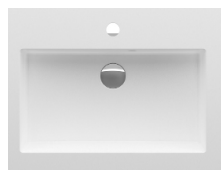

- Helstøbt bordplade m/ integreret vask
- 23 mm tykkelse
- bredde henhv. 800/ 1600mm

## Gulv- og vægflise i brus

Lys grå



- 30 x 60 cm
- Lys grå flise
- Grå fuger

# Gæstetoilet

Gæstetoiletet i dit nye hjem vil bestå af nedenstående materialevalg.

## Grohe - håndvaskarmatur

Grohe Eurosmart Cosmopolitan



- Krom
- Et-grebs armatur

## Toilet

Sanitet - væghængt toilet



- Frontbetjent cisterne med trykknop

## Håndvask

Væghængt porcelænsvask



- Vask 30 x 60

## Gulvflise i gæstetoilet

Lys grå



- 30 x 60 cm
- Lys grå flise
- Grå fuger

IND- OG UDVENDIGE MATERIALER

# Materialeliste

Det er vigtigt for os, at du ved hvilke ind- og udvendige materialer, dit nye hjem har. På de næste sider finder du en oversigt over de materialer, der er anvendt.

DE SMÅ DETALJER



# Indvendige materialer

## Generelt

Gulve	14 mm Ask lamelparket, 3 stavs, overfladebehandlet med hvid matlak. Glatte hvidmalede fodlister monteret uden synlig fastgørelse. Gulve i vådrum og entre/bryggers udføres med lyse grå fliser, 30 x 60 cm, med grå fuger. Gulv afløb i bruseniche udføres med linjedrain i brusenichens bredde.
Lofter	Loftshøjde på ca. 2,5 m. Glat, hvidmalet betonloft med synlige affasede samlinger. Glat hvidt gipsloft i boligtype A stueplan og på 2.sal i boligtype B og C. Badeværelser og gæstetoilet med glat, hvidt gipsloft. Loftshøjde på ca. 2,3 m. I alle boliger er der synlig rørføring/kanaler - se plan tegning af den enkelte bolig for omfang.
Indvendige vægge	Udføres spartlet og hvidmalet. Brusenichens 2 vægge udføres med lyse grå fliser, 30 x 60 cm, monteret vandret på væg, med grå fuger. Afskærmning udføres som glasvæg.
Indvendige døre	Glatte, hvide celledøre. Hvidmalede karme. Greb og beslåning i matbørstet, rustfri stål. Bundskinner i metal og dørstopper ved alle døre.

## Køkken ( Minimalism )

Elementer	Køkkenelementer uden greb i hvid og hvide overskabe og frisisider, jf. plantegning.
Bordplade	20 mm laminat, mørk grå.
Sokkel	Hvid fabriksmalet.
Vask	Underlimet, rustfri stål, Intra JuvelOmnia 600SF (stål)

## Bryggers/Vaskerum

Inventar	Bordplade m. vask i type B og C (2-planboliger ) derudover vaskesøjle.
----------	--

## Badeværelse

Elementer	Badskabe i hvidt, grebsløst
Bordplade	Hvid helstøbt bordplade med integreret vask.
Toilet	Væghængt, hvid porcelæn med hvidt sæde.
Spejl	Monteret over bordplade.
Håndklædekroge og toilet-rulleholder	I rustfri stål.

## Gæstetoilet ( Boligtype B og C, 2-plan boliger)

Toilet	Væghængt, hvid porcelæn og hvidt sæde.
Vask	Vask, væghængt, hvid porcelæn.
Håndklædekroge og toilet-rulleholder	I rustfri stål.

## Trappe

Hvidmalet trætrappe (halvsving) med trin i Ask, hvid mat lak.  
Trappen er lukket mellem stueplan og 1.sal. med hvidmalede stødtrin.  
Håndliste i hvidmalet træ. Der kan være nuanceforskel i farven på træsort på gulv og trappe, da disse leveres af forskellige leverandører.

## Hårde hvidevarer (Standard pakke) Minimalism

Indbygningsovn	Siemens, HB010FBR0S, stål
Kogeplade	Siemens, ET645HE17E
Køle-/fryseskab	Siemens, KI87VVS30
Opvaske-maskine	Siemens, SN436S05KS, stål
Vaskemaskine	Siemens, WM12N2C7DN, hvid
Kondenstørretumbler	Siemens, WT45RVC7DN, hvid
Emhætte	Udtræksemhætte, 60cm m/ alu kant

Køle-/fryseskab udføres integreret.

Sælger forbeholder sig ret til at levere tilsvarende nyere modeller.

## Blandingsbatterier

Køkkenarmatur	Grohe, Grohe Eurosmart 1-grebs, krom
Håndvaskarmatur	Grohe, Grohe Eurosmart, 1-grebs, krom
Brusearmatur og brusestang	Grohe, Grohe Grohtherm 1000 og brusesæt Grohe New Tempesta 100 ECO, krom

## Teknikskakt/skab

	Genvindingsanlæg, varmesystem, afløb og vand. Teknikskabet skjules bag hvide skabslåger.
Varme	Varmepumpe, luft til vand, for gulvvarme. Betjeningspaneler placeres på vægge i de enkelte rum. Der er ikke gulvvarme i repos og depot.
Ventilation	Der udføres udsugning fra vådrum og fra emhætte i køkken, emfang er integreret i overskab. Der udføres indblæsning til opholdsrum. Ventiler og termostater i hvid.

# Udvendige materialer

## Generelt

---

Byggeriet er Svanemærket og projekteret i henhold til BR18

Etagedæk udføres i betondæk og lejlighedsskel udføres i letbetonelement. Bærende vægge i letbeton samt skillevægge med udførsel i letbeton eller gips.

## Facade

---

Teglfacade, i farven mørk rød, rustik

## Tag

---

Tagflader udføres med sort tagpap.

## Døre og vinduer

---

Udvendige døre, vinduer og terrasse døre udføres i aluminium udvendigt, i farven grå og med træ indvendigt, hvidmalet.

## Forhaver

---

Grå betonfliser.

Skur til opbevaring, dog anvendes en del af pladsen til varmepumpe.

Hegn til nabo, 160 cm samt skur

Postkasser og husnumre

Postkassen placeres i henhold til gældende regler.

Husnumre er monteret på skur eller postkasse.

## Baghaver

---

Grå betonfliser på terrassen.

## Affaldshåndtering

---

Affald fra boliger håndteres på fælles grund ud fra Miljømærkning Danmarks anvisninger for Svanemærkning, som kan differentiere sig fra gældende regler i Furesø Kommune.

Fordelingen af affald i fraktioner skal være identisk inde i som uden for boligen og er placeret i 3 miljøstationer i området.

## El

---

El-installationer udføres i henhold til stærkstrømsreglementet, 230 V. El-målerskab placeres på den udvendige facade ved indgangen til boligen.

1 stk. lampeudtag pr. rum, placeret på væg ved loft dog 2 stk. i stue og 1 stk. i køkken.

3 stk. disponible stikkontakter over bordplade i køkken.

1 stk. stikkontakt i gæstetoilet, 2 stk. i badeværelser.

1 stk. tomrør til data i opholdsrum.

Spots i loft i badeværelse og gæstetoilet.

Trådløs ringeklokke med udvendigt tryk.

1 stk. udendørs stikkontakt og lampeudtag i skur.

1 stk. udvendig stik kontakt på facade mod baghave

# Forbehold



## FORBEHOLD FORBUNDET MED TILVALGSPROCESSEN

### Det er vigtigt for os, at du er fuldt oplyst om de forbehold, der er forbundet med tilvalgsprocessen.

Bonava Danmark A/S tager fem forbehold;

\* forbeholder sig ret til at foretage mindre ændringer og justeringer i projektet og designprogrammet, herunder ændringer efter stillede myndighedskrav, m.m.

\* tager forbehold for, at valgte produkter udgår af leverandørens program. I så fald leveres tilsvarende.

\* tager forbehold for leveringstider på ydelser, som ligger ud over "Vores valg" ydelserne.

\* gør opmærksom på, at alle materialer og leverancer skal indbygges af Bonava's egne håndværkere, og boligerne skal afleveres med de i designprogrammet viste hårde hvidevarer grundet garantiforhold.

\* påpeger at alle priser er inkl. 25% moms.

Betaling af tilvalg sker ved at den bankgaranti din bank har stillet, forhøjes med tilvalgsbeløbet.

#### TIDSPLAN

Tilvalg omfattet af Bonava's designprogram afsluttes efter du har modtaget kopi af tilvalgskontrakten. Ligeledes gøres der opmærksom på, at tilvalget er endeligt, og at ændringer ikke efterfølgende kan foretages.

Købes boligen efter perioden for tilvalg er afsluttet, udføres boligen i.h.t. standardbeskrivelsen jf. materialelisten. Ligeledes gælder dette, såfremt tilvalg ikke godkendes rettidigt af køber.

Der gøres ligeledes opmærksom på, at såfremt tilvalgsbeløbet ikke indbetales rettidigt, vil boligen blive færdiggjort i.h.t. standardbeskrivelsen.

#### GENERELLE OPLYSNINGER

Der gøres opmærksom på, at badeværelser er præfabrikerede og der herved ikke kan foretages ændringer.

Der kan ikke tilvælges materialer eller løsninger som ikke fremgår af designprogrammet og der kan ikke tilvælges enkelte materialer fra designpakkerne kun den fulde pakke.

Designpakker tilbydes til faste priser som er angivet i dette designprogram. Priserne er merpriser i forhold til Minimalism, der er valgt som standardmaterialer.

Bemærk venligst at tilvalg lukker tidligt i processen.

# Hjem og nabolag

**Der er øjeblikke i livet, som man husker.  
Et af dem er den dag, hvor du får  
nøglen til dit nye hjem.**

Siden 1930'erne har vi hjulpet både små og store familier med at finde deres nye hjem. Vi ved, at verdens bedste hjem ikke kun handler om smuk indretning og flot arkitektur; det handler om de mennesker, der bor i dem. Det er derfor, at vi er så omhyggelige med at skabe både hjem og nabolag.